

SCHEMAT BUDYNKU

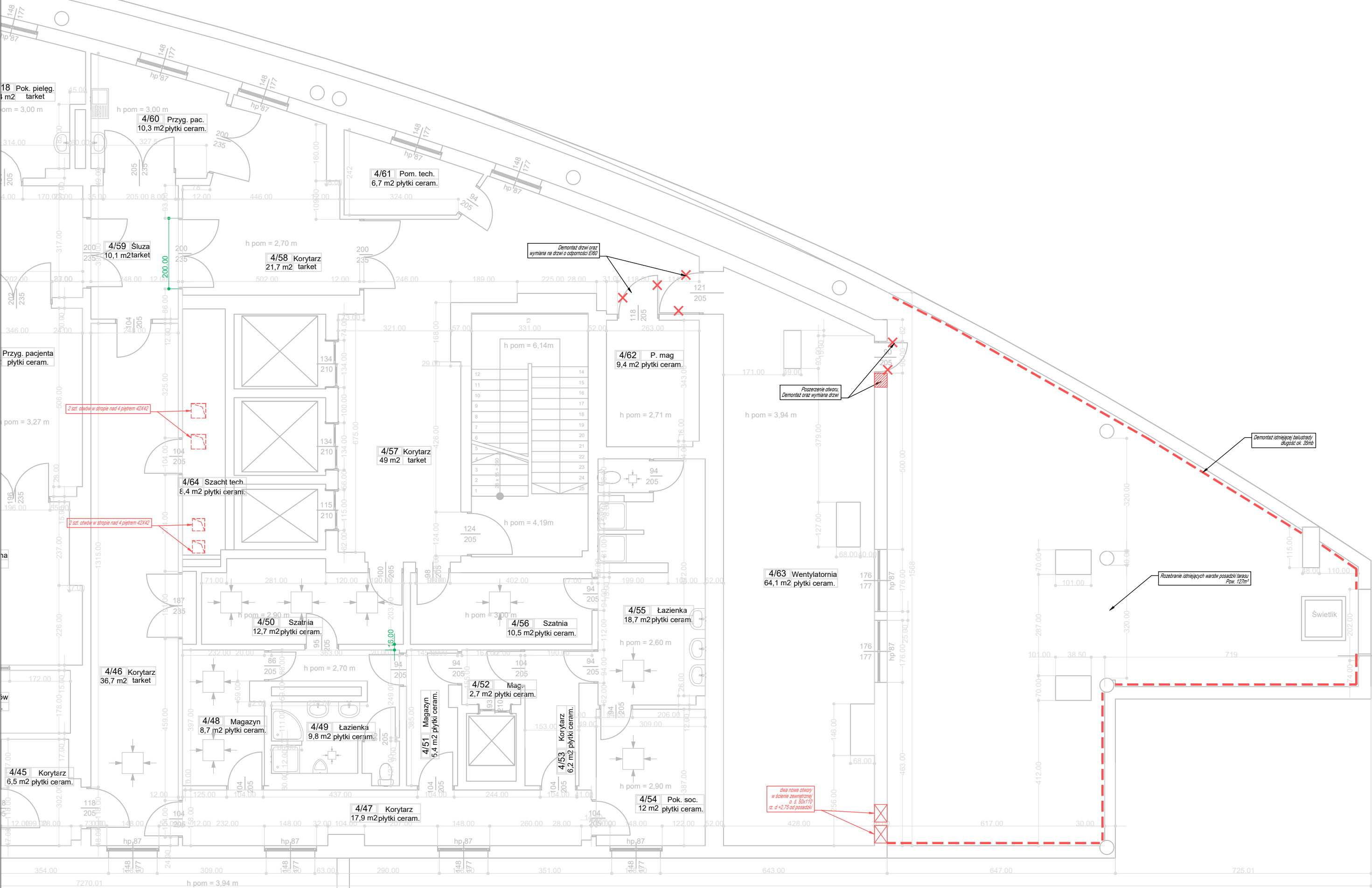
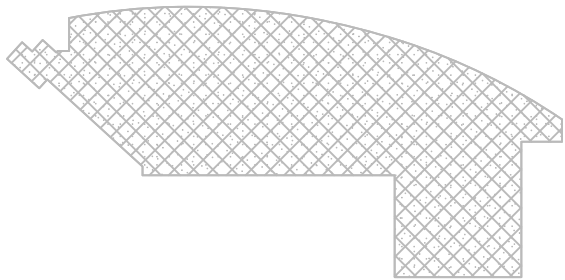

Investor:  
Wojewódzki Szpital Zespolony w Kielcach  
ul. Grunwaldzka 45, 25-736 Kielce  
NIP 9591291292, REGON 28978500000, KRS 0000001580

Nazwa inwestycji:  
Przebudowa budynku Świętokrzyskiego Centrum Kardiologii WSZZ w Kielcach, polegająca na wykonaniu dwóch otworów w ścianie zewnętrznej oraz czterech otworów w dachu pod modernizowaną instalację wentylacji mechanicznej wraz z jej zabudową akustyczną na poziomie tarasu IV piętra budynku.

Adres Inwestycji:  
ul. Grunwaldzka 45, 25-736 Kielce  
Działki nr ewid.: 390/13  
obręb 0015 Kielce, gm. Kielce, pow. Miasto Kielce

**4idea**  
BIURO PROJEKTOWE  
Karol Sitarski  
ul. Złota 15/U5, 25-015 Kielce  
tel: 510-032-264  
e-mail: 4idea@4idea.pl

Faza Projektu	PROJEKT TECHNICZNY/WYKONAWCZY				
Temat Rysunku	RZUT 4 PIĘTRA - WYBURZENIA				
Funkcja	Projektant	Numer Upewnien	Data	Podpis	
Projektował	mgr inż.arch. Karol Sitarski	182/SWOKK/2014 do projektowania bez ograniczeń w specjalności architektonicznej	Czerwiec 2025		
Sprawdzający:	mgr inż.arch. Daniel Porzuczek	291/SWOKK/2017 do projektowania i kierowania robotami bud. bez ograniczeń w specjalności architektonicznej			
Rew.:	0	Skala: 1:100	Branża: Architektura	Nr rys:	W-01